

→ De nombreux noms et adjectifs se terminent par une consonne qui ne se prononce pas

→ un grand rat gris - un petit chat surpris

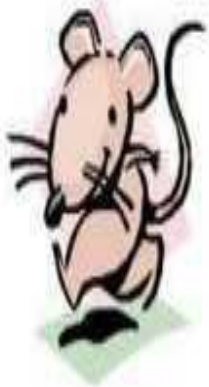

On peut essayer de trouver cette consonne :

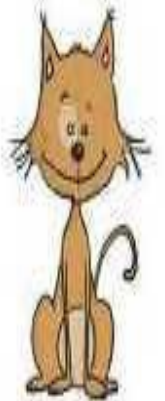

En mettant le nom ou l'adjectif  
au **féminin**.

gris	gr <u>ise</u>
petit	petit <u>e</u>
grand	grand <u>e</u>
surpris	surpris <u>e</u>

En cherchant un mot  
de la **même famille**.

un rat	un rat <u>on</u>
grand	la grand <u>eur</u>
un chat	un chat <u>on</u>